OBJAŚNIENIA DO RYSUNKU ZAWARTO NA ARKUSZU IZ-01.0

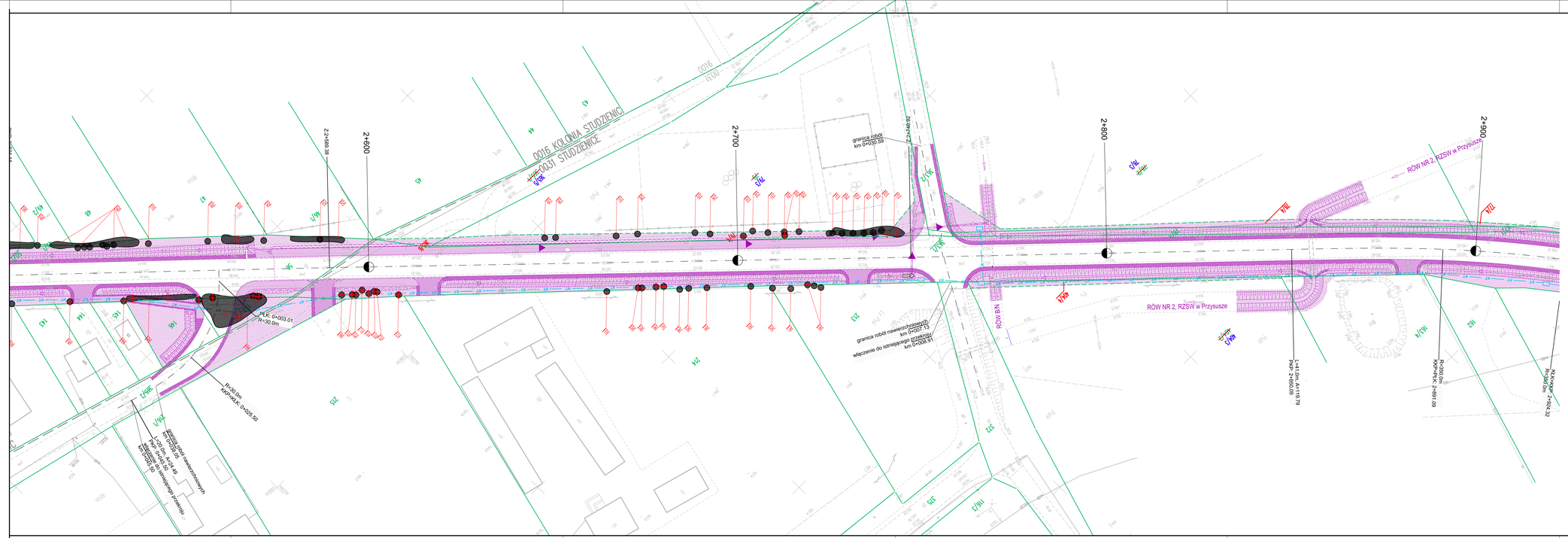

OLPRO ul. Szczepankowo 97B, 61-306 Poznań adres do korespo.: ul. Sierpowa 17B, 61-307 Poznań tel. 509 299 886, fax. 61 678 53 02, e-mail: olpro@olpro.pl			Inwestor: ZARZĄD POWIATU RADOMSKIEGO ul. T. Mazowieckiego 7 26-600 RADOM
Nazwa zamierzenia budowlanego:	**ROZBUDOWA DROGI POWIATOWEJ NR 1115W PRZYTYK-KOŻUCHÓW - DO DROGI KRAJOWEJ NR 48 (odcinek od m. Przytyk do granic powiatu)**		
Projekcje: (branża drogowa)	mgr inż. Paweł Żyniewicz uprawnienia do projektowania bez ograniczeń w specjalności drogowej	Nr ogłoszenia: WKP/0032/PODO/11	Podpis/pieczątka:
Inwentaryzacja zieleni:	mgr inż. Jacek Skorski		
Treść rysunku:	INWENTARYZACJA ZIELENI		Nr rysunku: IZ-01.6
Branża	Nr umowy	Data sporządzenia rysunku:	Skala
zieleń	PZD.2.2/23.26.2020	08.2021	1:500
UWAGA: NINIEJSZY PROJEKT NALEŻY ROZPATRYWAĆ ŁĄCZNIE Z PROJEKTAMI BRANŻOWYMI			
© Wszelkie prawa zastrzeżone. Powielanie lub wykorzystywanie niezgodne z przeznaczeniem bez zgody właściciela dokumentacji zabronione			